

62. Hämatologisches Zytologieseminar

St.-Antonius-Hospital Eschweiler

Aufbaukurs

15-17. März 2024

- Leitung und Organisation: Prof. Dr. med. R. Fuchs, Uniklinik Aachen
PD Dr. med. P. Staib, St. Antonius-Hospital
Klinik für Hämatologie/Onkologie
Dechant-Deckers-Str. 8
52249 Eschweiler
Telefon: 02403-761280
E-Mail: Peter.Staib@sah-eschweiler.de
rag.fuchs@googlemail.com
- Veranstaltungsort: St. Antonius Hospital
Dechant Deckers-Str.8
52249 Eschweiler
- Zeitraum: Freitag 15.03.2024 von 11.00 bis 18.30 Uhr
Samstag 16.03.2024 von 08.30 bis 18.30 Uhr
Sonntag 17.03.2024 von 08.30 bis 13.00 Uhr
Uhr
- Anmeldung: Frau H. Schnitzler
Klinik für Hämatologie/Onkologie
Dechant-Deckers-Str. 8
52249 Eschweiler
Telefon 02403 / 761281, Fax 02403-761820
E-Mail: onkologie.sekretariat@sah-eschweiler.de
- Gebühr: 600,00 €
=====
Überweisung auf das Konto des NORA-Verlages
VR-Bank Würselen
IBAN DE22 3916 2980 6111 5570 29
- Verkehrsverbindung: Eschweiler liegt zwischen Köln und Aachen.
Die Stadt ist mit dem Auto und der Bahn gut erreichbar.
Auto. A4: Abfahrt Eschweiler West
A44: Abfahrt Eschweiler
Bahn. Köln-Aachen, Hauptbahnhof Eschweiler
- Zu unserer großen Freude kann der Kurs nach der furchtbare Flutkatastrophe zum ersten Mal wieder im Krankenhaus Eschweiler stattfinden.
- Übernachtung/Hotel
www.hotelverzeichnis.eschweiler.de
Ausweich: www.hotelverzeichnis.stolberg.de
Bitte selbst organisieren

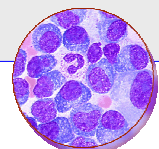

Erläuterung zum Programm

Zielstellung: Der Kurs richtet sich an ärztliche Kollegen, die praktische Fertigkeiten in der mikroskopischen Diagnostik hämatologischer Erkrankungen erlernen wollen und vorhandene Kenntnisse vervollkommen möchten. Das Programm ist so aufgebaut, dass zytologische Vorkenntnisse, die dem Inhalt des Grundkurses entsprechen, erforderlich sind. Am Ende des Seminars werden die Teilnehmer in der Lage sein, typische Fälle der wichtigen hämatologischen Erkrankungen zytologisch selbstständig zu diagnostizieren.

Hinweise: Praktische Übungen machen den Hauptteil des Kurses aus. Dafür steht jedem Teilnehmer ein neues Zeiss-Mikroskop zur Verfügung.

Jeder Ausstrich der neuen Präparatesammlung ist 50mal identisch vorhanden. Somit kann jeder Kursteilnehmer zur gleichen Zeit denselben Ausstrich sehen und beurteilen. Die diagnostisch wesentlichen zytologischen Kriterien werden mit Hilfe von Powerpoint-Präsentationen und einer Videogroßfeldprojektion dargestellt. Zur Untersuchung kommen pappenheimgefärbte Ausstriche des peripheren Blutes, des Knochenmarkes sowie in einigen Fällen auch Präparate von Lymphknoten und histologische Schnitte des Knochenmarkes. Für spezielle Fragestellungen stehen zytochemische Färbungen zur Verfügung.

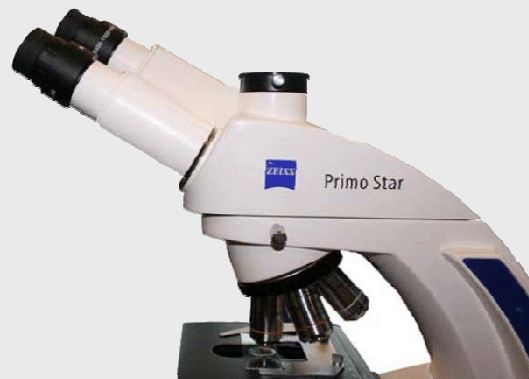

Für den Kurs ist ein spezielles, über 700 Textseiten umfassendes Manual erstellt und für das Jahr 2024 aktualisiert worden. Ergänzend dazu haben wir eine DVD-Bildersammlung mit farbigen Mikrofotos aller wichtigen, mikroskopisch erkennbaren hämatologischen Krankheitsbilder und der wesentlichen zytologisch-diagnostischen Merkmale sowie der Durchflusszytometrieanalysen von Leukämien und Lymphomen erarbeitet. Ergänzt werden die Bilder durch zahlreiche, eigens für den Kurs erstellte PowerPoint-Präsentationen. Das Datenvolumen der DVD umfasst 3,4 GB. Das Skriptum und die DVD werden jedem Kursteilnehmer kostenfrei zum Verbleib zur Verfügung gestellt. Teilnehmer, die sich für den Grund- und den Aufbaukurs angemeldet haben, erhalten das Manual und die DVD nur einmal.

Pausenversorgung

Das Mittagessen wird gemeinsam im Krankenhaus eingenommen. Während der Pausen erhalten Sie Kalt- und Warmgetränke, belegte Brötchen, Kuchen und Obst. Extrakosten entstehen dafür nicht.

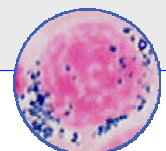

Programm

Freitag, den 15.03.2024

11.00 Uhr

Begrüßung

11.15 – 13.00 Uhr

Das normale Knochenmark

Beurteilung eines Markausstrichs
Erstellung eines Myelogramms
Ungewöhnliche reaktive Veränderungen
Hämatopoese

13.00 – 14.15 Uhr

Gemeinsames Mittagessen

14.15 – 17.00 Uhr

Myeloproliferative Neoplasien

DS/MPN mit Neutrophilie (Atypische CML)
DD zur CML, CMML, Neutrophilenleukämie
Spezielle Formen Myeloproliferativer
Erkrankungen: Eosinophilenleukämie,
Systemische Mastozytose
Knochenmarkkarzinose
Myeloproliferatives-myelodysplastisches
Overlap-Syndrom
Chronische myelo-monozytäre Leukämie

17.15 – 18.30 Uhr

Aplastische Syndrome

Agranulozytose, PNH
Knochenmarkversagen/Telomeropathie

Pausen:

15.30 – 15.45 Uhr, 17.00 – 17.15 Uhr

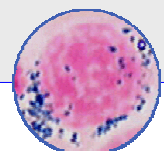

Samstag, den 16.03.2024

8.30 – 13.00 Uhr

Akute myeloische Leukämie

Formen der FAB-Klassifikation einschließlich
der Typen M0 und M7
WHO-Klassifikation 2022 anhand von Fallbeispielen
Genetisch definierte AML-Formen
Akute lymphatische Leukämie
Differenzialdiagnose der Subtypen
Zytologische DD leukämischer Blasten
Immunzytologische Typen, EGIL-Klassifikation
Ungewöhnliche akute Leukämien

Pausen: 10.00 – 10.15 Uhr 11.30 – 11.45 Uhr

13.00 – 14.00 Uhr

Gemeinsamens Mittagessen

14.00 – 18.30 Uhr

Myelodysplastische Syndrome

MDS ohne Blastenvermehrung
MDS mit Ringsideroblasten (SF3B1-Mutation)
MDS mit uni/multilineärer Dysplasie
MDS genetisch/morphologisch definiert
5q-minus-Syndrom
MDS mit Vermehrung von Blasten (MDS-IB 1;2)
Sekundäre Myelodysplasie

17.15-18.30 Uhr

ALL / Random-Mikroskopie

Pausen: 15.30 – 15.45 Uhr, 17.00 – 17.15 Uhr

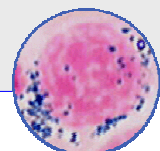

Sonntag, den 17.03.2024

8.30 – 13.00 Uhr

Non-Hodgkin-Lymphome

Besonderheiten der WHO-Klassifikation 2022

Follikuläres Lymphom

Mantelzell-Lymphom

Haarzellenleukämie

Splenische B-Zell-Leukämie mit prominenten Nukleolen
(vormals PLL)

Marginalzonen-Lymphom

Makroglobulinämie Waldenström

Immunoblastom

Zentroblastom

CLL vom T-Zelltyp

Large granular lymphocytic leukemia

Sezary-Syndrom

Multiplles Myelom

Plasmazellneoplasien: MGUS

Subtypen, ungewöhnliche Formen

Morbus Hodgkin im Lnn-Tupfpräparat

Pausen: 10.00 – 10.15 Uhr 11.30 – 11.45 Uhr

Aushändigung der Zertifikate

13.00 Uhr

Ende des Seminars

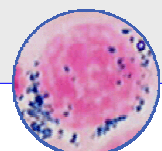

62. Hämatologisches Zytologieseminar

15.-17.03.2024

Leitung: Prof. Dr. med. R. Fuchs / PD Dr. med. P. Staib

St.-Antonius-Hospital Eschweiler

Datum

Anmeldung

An dem Fortgeschrittenenkurs vom 15.-17.03.2024 möchte ich teilnehmen.

Ja (bitte ankreuzen)

Die Registrierung der Anmeldung erfolgt nur in Verbindung der erfolgten Überweisung der Teilnehmergebühr auf das Konto des NORA-Verlages:

VR-Bank Würselen

DE22 3916 2980 6111 5570 29

Für die Korrespondenz bitte Dienst- und Privatanschrift mit Tel.-Nr. sowie die **E-Mail-Adresse** angeben (Bitte deutlich lesbar schreiben. Sie können das ausgefüllte Blatt auch faxen: 02403 / 761820):

.....
.....
.....
.....

Für das Mittagessen bitte ich um

Vegetarische Kost

Normalkost

.....
Unterschrift / Stempel

